

RINGSTED KOMMUNALE VÆRKER

EL-, VARME- OG VANDFORSYNING

Rønnedevej 7, 4100 Ringsted . Telefon (03) *61 01 64

6/12 211. 471
82

Danmarks Geologiske Undersøgelse

Thoravej 31

2400 København NV.

Ringsted, den 2. december 1982

SAG nr. 13.02.Ko8/F10.364

Vandforsyningen

1513^{III} NV

Vedr.: Skee vandværk.

I forbindelse med udarbejdelse af vandforsyningsplan har vi konstateret, at boring D.G.U. nr. ²¹¹216.159 etableret i 1955 ikke eksistere mere.

Som erstatning blev der i 1969 etableret en 6" boring af brøndborer N. Chr. Eriksen, Holbæk, dette firma er siden overtaget af H. Brøker, Holbæk fra hvem vi har modtaget vedlagte borejournal.

Med venlig hilsen

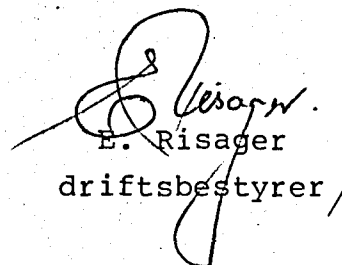
E. Risager
driftsbestyrer,

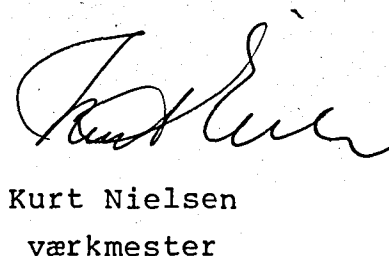
Kurt Nielsen
værkmester

./.. 1 stk. borejournal samt kort af boringens placering.

HS/ih

Navn:

Skee Vandværk

211.
471

Dato

1969

Blad nr.

22

Adresse:

Matr. nr.

Antal bl.

Boring

29 NOV. 1982

6 " boring 32,50 m. u. t.

RINGSTED KOMMUNE

Borerør 166,1 mm. udv. 6 mm. godst.

Borerør afsluttet med

3 " filter 4 m. Pe filter med stenpak. Tvist nr.

3 " pakningsrør 2,25 m.

Vandstand 14,1 m. u. t.

Prøvepumpning 10 000 liter pr. time

Vandstandssænkning 10 m.

Vandanalyse nr.

Pumpe

Suppl. opl.

Jordlag

Udskrevet

Fra 0 m. til 3,4 m.

fast gult ler

- - 22,0

gråt ler med sten

- - 28,4

ler med tynde sandrevler

- - 32,25

groft sand.

N. Chr. Eriksen . Brøndborer . Tlf. Holbæk 415

Skee vandværk

| | | | | | | | |
|---------------|------|-------|--------------|------------|----------|-------|---|
| Terrænkote | m | Sign. | | Diameter | fra m | til m | Eriksen, Holbæk Inds. af amt Udført 1969 Modt. |
| Opgivet | | | Bore- rør | | | | |
| Afl. på kort | | | | 6" forerør | | | |
| Afl. i terræn | 64,0 | amt | Filter | | lgd. 4 m | | |
| Nivelleret | | | | | | | |

m. Prøver: Kornstørrelse efter NORGES GEOTEKNISKE INSTITUTTS skala

32,5

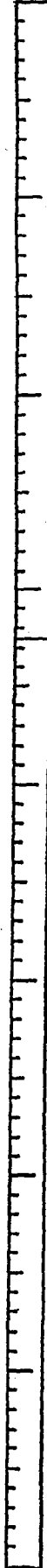

vandrejsning 14,10 m under terræn
10 m³/t ved 10 m sækning
pumpet i 18 timer

14,65 m under terræn
pejlet aug. 1975

| | | | | | |
|----------------|--|--------------------|--|------------------------|-----|
| Kemisk analyse | | Foraminiferanalyse | | Antal prøver opbevaret | |
| Klorid mg/l | | Sigteanalyse | | Kasse nr. | |
| LVK-kendelse | | | | KOPIERET TIL | AMT |

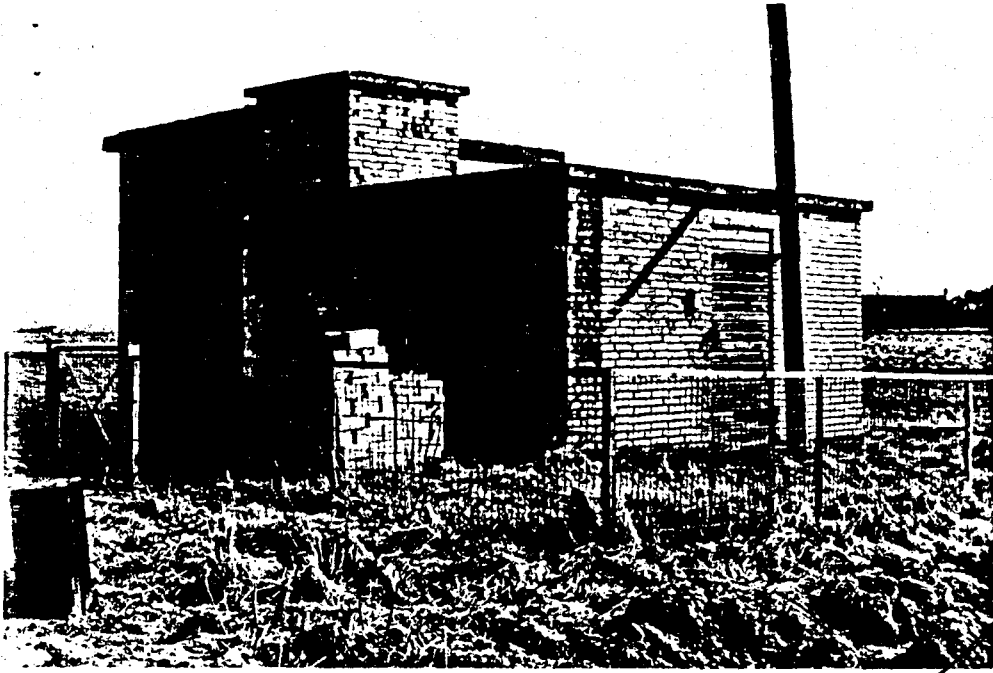

211. 15.

471

Mollevar

boringer

Kallsgård

V.V.+ Bor.

Trsf

Skee

81

Rin-teel i dec. 1982

1982